

# Kostensparnis per integrierter Fahrstreckenoptimierung

Einfache Anbindung und Integration von  
Flottenavigationssystemen in Ihre IT

# Agenda

1. TomTom WORK – “Connected Navigation”
2. OVSoftware als Integrationspartner – Anbindung und Integration von Flottenavigationssystemen in Ihre IT

- ▶ TomTom WORK – Connected Navigation:
  - intelligentes und effizientes Tracking&Tracing und Planen
  - präzise Navigation und Zwei-Wege-Kommunikation über das TomTom Navigationsgerät
  - Administration im Webportal

# TomTom WORK

## Aufträge in WEBFLEET verwalten

 **Neuer Auftrag** ✕

**Auftragsdaten**

**Auftragsdaten**

Typ: **Abholauftrag**

Nummer:

Auftragstext:

noch nicht gesendet 

**Planung**

Ausführung:  

Ankunft:

Toleranz: **30 Minuten**

**Fahrzeug**

Fahrzeug:

**Auftragsziel**

Adresse:

Land:

Straße:

PLZ:

Ort:

**Kontakt**

Name:

Telefon:

# TomTom WORK

- zuverlässige Navigationslösung mit IQ-Routes
- Routenkalkulation basierend auf aktuellen Geschwindigkeitsmessungen
- abhängig von Wochentagen
- verlässliche erwartete Ankunftszeit

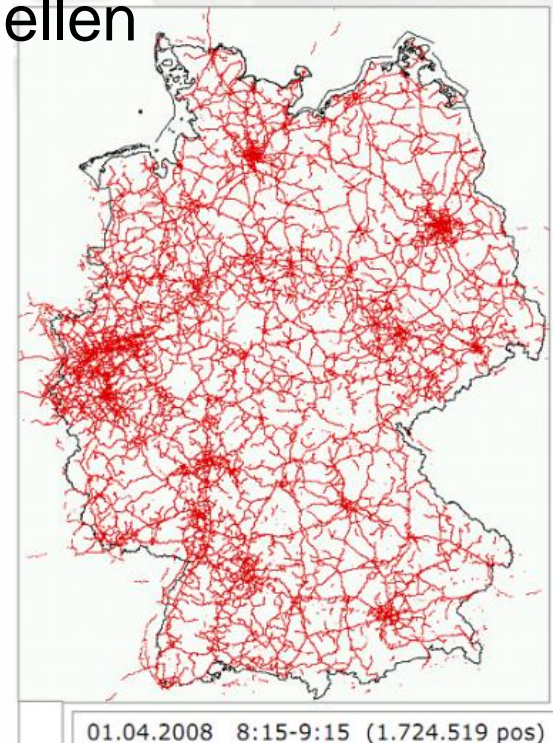

# TomTom WORK

- ✓ Echtzeit Koordinaten des Fahrzeugs mit Kartendarstellung über WEBFLEET

- Vehicle ID: 001 - L52308B00232
- Vehicle Type: LKW (3.5t - 12t)
- Driver: Kees Kezen
- Location and Time: seit 12.06. 17:33 (3d 22h 2min), 9,0 km NW Enschede, Hengelo, Woolderesweg
- Actions: Anzeigen, Senden, Details

# TomTom WORK

- ✓ professionelle Berichterstellung

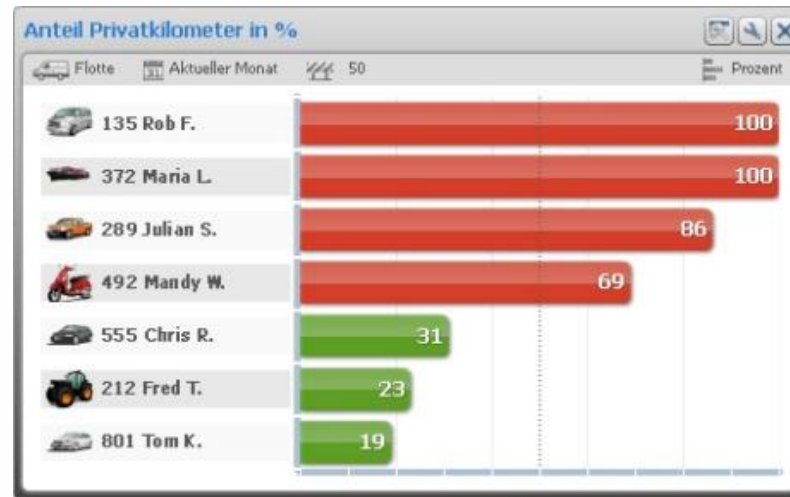

- ✓ keine Schulung, IT-Wartung, Software-Installation erforderlich

# TomTom WORK

- ✓ Übersicht aller Fahrzeug- und Navigationseinheiten über WEBFLEET

001 - L52308B00232

Meldungen Alle

Textmeldungen 08.06. - 15.06. : Letzten 7 Tage Filter:

Datum/Uhrzeit	Meldung
09.06. 14:08	"Zucht, waarom moet ik dit doen?" / admin
09.06. 11:45	"Dossiernummer 90600239, voertuig 44 SR NV" / admin
09.06. 11:34	"exgyjgyrsvtg ffsrxc "
09.06. 09:11	"test"
08.06. 17:34	"kids ophalen"
08.06. 17:20	"ik vertrek"
08.06. 16:53	"Welkom bij TomTom WEBFLEET. Dit apparaat was geactiveerd in het account 'ovsoftware' as object '001 - L52308B00232'."
08.06. 16:52	"Welkom bij TomTom WEBFLEET. Dit apparaat was geactiveerd in het account 'ovsoftware' as object '001 - L52308B00232'."
08.06. 16:52	"Welkom bij TomTom WEBFLEET. Dit apparaat was geactiveerd in het account 'ovsoftware' as object '001 - L52308B00232'."
08.06. 09:45	"test message -> please ignore" / sys\$support

Abbrechen Nachricht senden Alle gelesen

001 - L52308B00232

Kees kezen

Fahrzeug nicht verfügbar, Arbeitsende gemeldet

Zündung ein 1821 km Privatfahrt

Position

seit 12.06. 17:33 (2d 19h 30min), 9,0 km NW Enschede, Hengelo, Woolderesweg

Touren

Meldungen

Ereignisse

Aufträge

Fahrzeugdetails

Vertrag / Gerät

- ✓ Übersicht aller Nachrichten und Aufträge

Datenschutz ist zu beachten!

# TomTom WORK

- ▶ zwei verschiedene Lösungen
  - TomTom WORK Compact
  - TomTom WORK Active

# TomTom WORK Compact

- einfache Lösung bestehend aus Navigationsgerät (TomTom Go 715), keine Installation
- Fahrzeugwechsel problemlos
- integrierte SIM-Karte
- einfache Auftragsverwaltung, schnelle Ortung, Statusübersicht in Echtzeit
- direkte (Neu)-Zuweisung
- wechselseitige Kommunikation
- grundlegende Berichtsfunktionen
  - Arbeitszeiterfassung
  - private/geschäftliche Nutzung

# TomTom WORK Active

- sichere Lösung mit integrierter Blackbox im Fahrzeug
- auch bei ausgeschaltetem Navigationsgerät funktionsfähig
- umfassender Datenaustausch über Status und Nutzung der Fahrzeuge
  - Zündung ein/aus
- umfassende Berichte
  - Positionsverlauf
  - Geschwindigkeitsprofile
  - Dashboard
- IQ-Routes
- Fahrspurassistent

# TomTom WORK Active

Anzeigen von „Auffälligen Fahrmanövern“ mit WEBFLEET 2.6

2809 - TC Strenni B2

Tourdaten Stillstand Fahrtenbuch **Fahrmanöver**

13.04. - 19.04. : Aktuelle Woche Filter:   

Datum/Uhrzeit	Ereignis	Details	Stärke	Position
13:57	Scharfes Lenkmanöver	Nach links bei 34 km/h	****	Leipzig (DE 04129), B2 Maximilianallee
13:55	Scharfes Bremsmanöver	53 km/h - 16 km/h in 3,6s	*	Leipzig (DE 04129), B2 Maximilianallee
13:54	Scharfes Bremsmanöver	86 km/h - 75 km/h in 1,8s	*	Leipzig (DE 04129), B2 Maximilianallee
13:53	Scharfes Bremsmanöver	82 km/h - 18 km/h in 2,3s	*****	Leipzig (DE 04356), B2 Maximilianallee
13:53	Scharfes Lenkmanöver	Nach rechts bei 81 km/h	*	Leipzig (DE 04356), B2 Maximilianallee

Datenschutz beachten!

# TomTom WORK Active

Auffällige Fahrmanöver können auch als Spur in der Karte angezeigt werden.

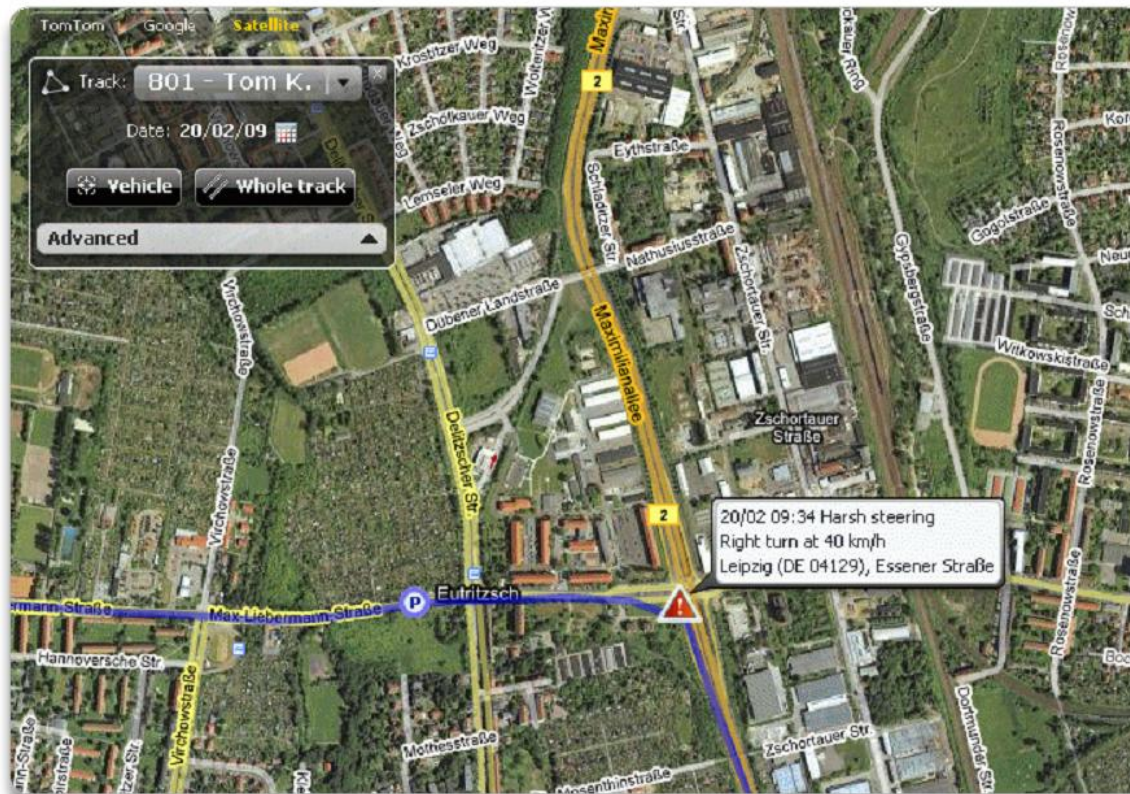

Dabei ist das Datenschutzgesetz zu beachten.

# TomTom WORK Active

Dashboard bietet schnellen Zugriff auf alle Informationen

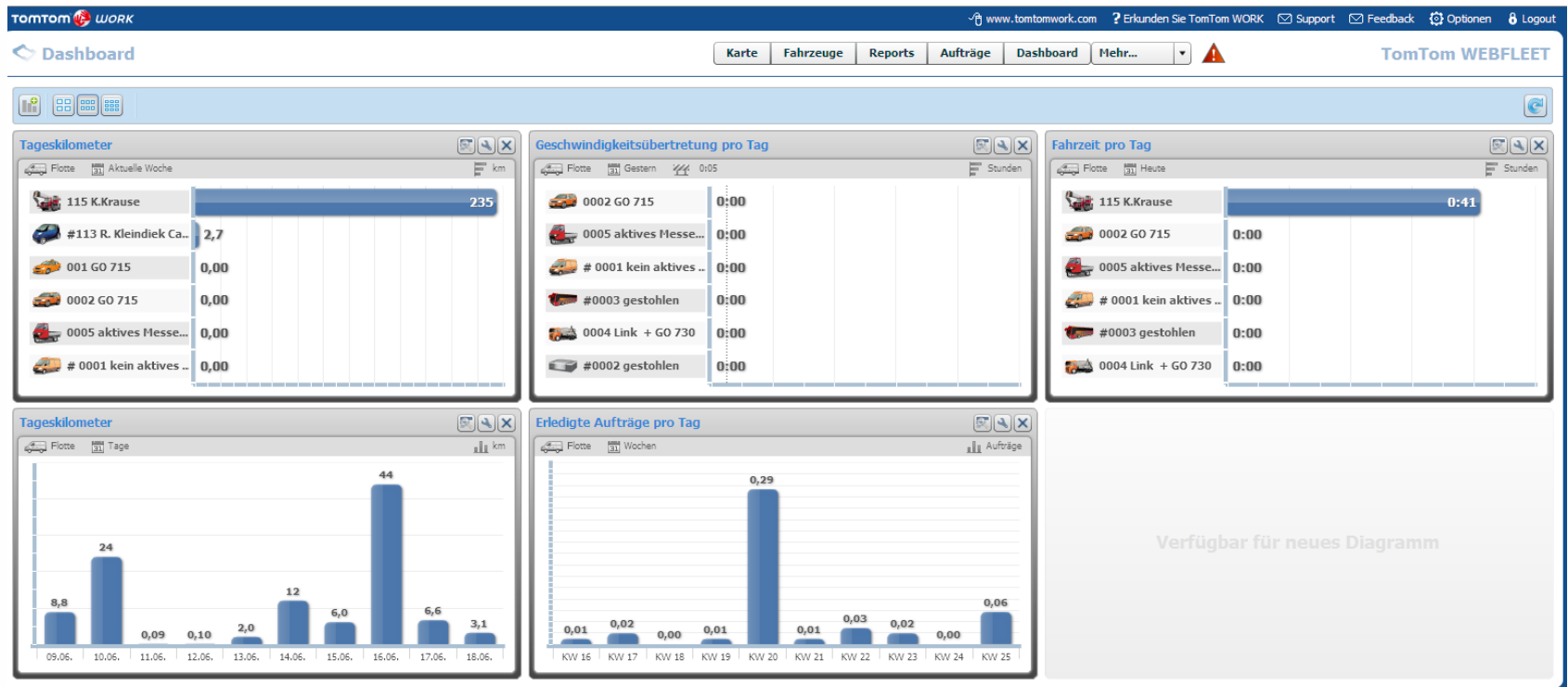

## Einfache Vorteilsrechnung Compact

- Beispiel **Compact**: Handwerker mit 5-10 Fahrzeugen
- WEBFLEET-Tarif: 17,90 €
- Hardware: Grenke-Leasing 36 Monate 13,17 €
- monatliche Gesamtbelastung 31,07 €
- bei angenommenen Personalkosten von 25,- € pro Stunde müssen ca. 75 Arbeitsminuten pro Fahrzeug im Monat eingespart werden, also ca. 4 Minuten pro Arbeitstag

## Einfache Vorteilsrechnung Active

- Beispiel **Active**: Spedition
- TomTom GO730 m. LINK
  
- WEBFLEET-Tarif: 25,90 €
- Hardware: Grenke-Leasing 36 Monate 35,70 €
- monatliche Gesamtbelastung 61,60 €
  
- bei angenommenen Fahrzeugkosten pro Kilometer von 1,00 € muss der Endkunde im Monat 60 Kilometer pro LKW einsparen

# Agenda

1. TomTom work – “Connected Navigation”
2. OVSoftware als Integrationspartner – Anbindung und Integration von Flottenavigationssystemen in Ihre IT

# OVSoftware als Integrationspartner

- ▶ Anbindung bestehender IT-Systeme an das Flottennavigationssystem
  
- ▶ Integration in vorhandene Anwendungen
  - Individualsoftware
  - Standardsoftware / Produkte
  
- ▶ Datenexport / -import
  - Adressen
  - Aufträge

- ▶ Adressdatenpflege in WEBFLEET
  - Adressen existieren in Excel, CSV etc.
  - Adressen müssen manuell in WEBFLEET eingegeben bzw. geändert werden

☞ **Lösung:** Adressdaten-Import aus Office-Anwendungen

# OVSoftware als Integrationspartner: Beispiele: Datenmigration

- ▶ Adressdaten-Import aus Office-Anwendungen
  - GUI unterstützter Import aus gängigen Office Formaten

Statusmeldung	Auswahl	Name1	Name2	Name3	Straße	Nr.	PLZ	Ort
	<input type="checkbox"/>	Dahl	Henrik	Henrik	Hafenweg	48	48155	Münster
	<input type="checkbox"/>	Stefan	sr	sr	Hans-Humpert-St...	4	33102	Paderborn
	<input type="checkbox"/>	Hansi Mauer			Kolpingstraße	4	46354	Südlohn
	<input type="checkbox"/>	Hans Olm			Klosterstraße	4	48703	Stadtlohn
	<input type="checkbox"/>	Andreas	ap	ap	Weststraße	58	48703	Stadtlohn
	<input type="checkbox"/>	OV	OV	OV	Burgemeester W...	179	7574	Oldenzaal

# OVSoftware als Integrationspartner: Beispiele: Datenmigration

- ✓ individuell an Datenquelle anpassbar

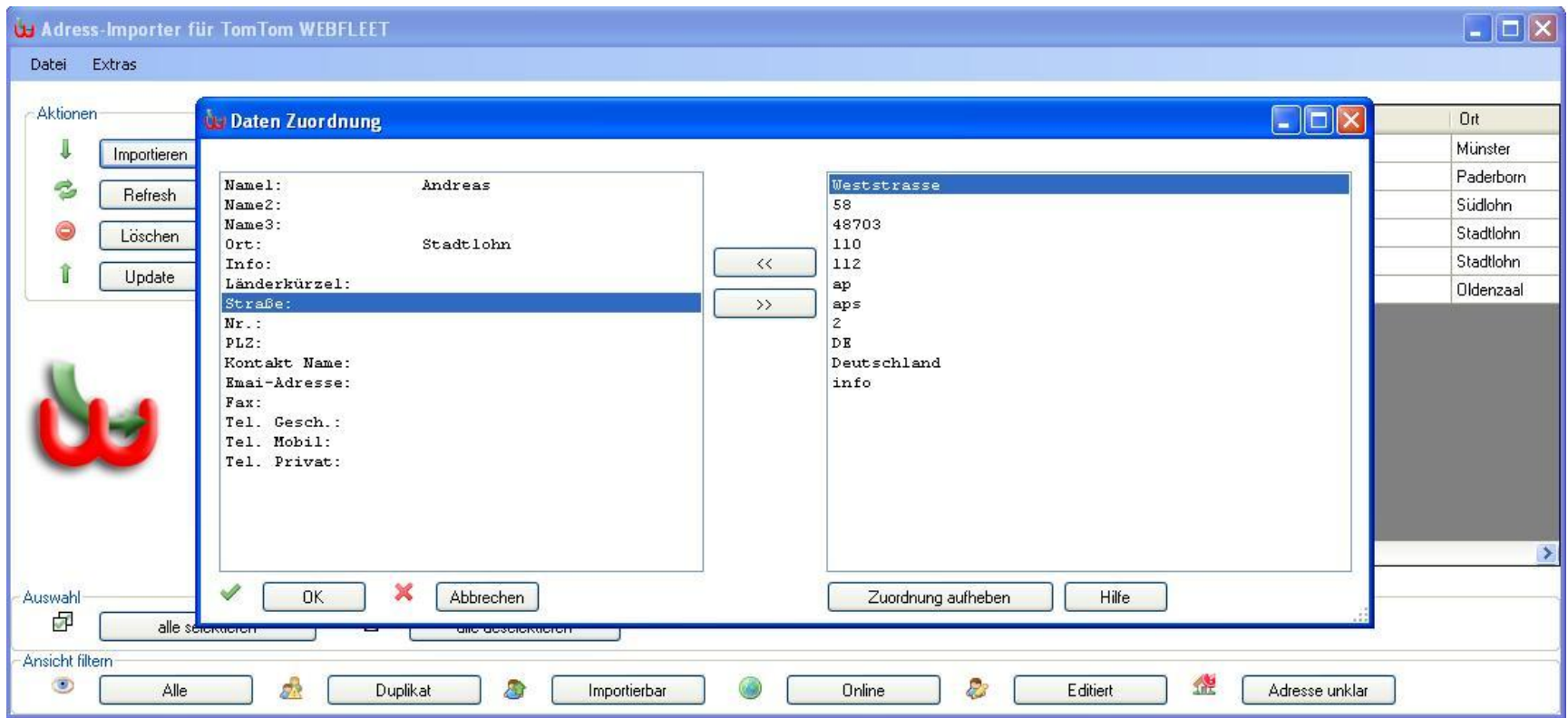

# OVSoftware als Integrationspartner: Beispiele: Datenmigration

- ✓ automatische Geokodierung und Duplikaterkennung

Adress-Importer für TomTom WEBFLEET

Datei Extras

Aktionen

- Importieren
- Refresh
- Löschen
- Update

Statusmeldung	Auswahl	Name1	Name2	Name3	Straße	Nr.	PLZ	Ort
	<input type="checkbox"/>	Stefan	sr	sr	Hans-Humpert-St...	4	33102	Paderborn
Adresse unklar	<input type="checkbox"/>	Stefan			Südring	2	33100	Paderborn
Adresse unklar	<input type="checkbox"/>	Ralf			Südring	100	46354	Paderborn
	<input type="checkbox"/>	OV	OV	OV	Burgemeester W...	179	7574	Oldenzaal
Adresse unklar	<input type="checkbox"/>	OV			Burger, Wallerstr...	179	7574	Oldenzaal
Adresse unklar	<input type="checkbox"/>	Otto			Grabenstrasse	45	48703	Stadtlohn
	<input type="checkbox"/>	Hansi Mauer			Kolpingstraße	4	46354	Südlohn
	<input type="checkbox"/>	Hans Olm			Klosterstraße	4	48703	Stadtlohn
	<input type="checkbox"/>	Dahl	Henrik	Henrik	Hafenweg	48	48155	Münster
	<input type="checkbox"/>	Andreas	ap	ap	Weststraße	58	48703	Stadtlohn
Duplikat	<input type="checkbox"/>	Andreas			Weststrasse	58	48703	Stadtlohn

Auswahl

- alle selektieren
- alle deselektieren

Ansicht filtern

- Alle
- Duplikat
- Importierbar
- Online
- Editiert
- Adresse unklar

# OVSoftware als Integrationspartner: Beispiele: Standardsoftware

- ▶ Integration in Produkte → Microsoft CRM
  - Adressen, Aufträge

# OVSoftware als Integrationspartner: Beispiele: Routenplanung

- ▶ Routenplanung für Kehrmaschinen, Werbefahrzeuge
  - ▮ grafische Vorgabe der Route → KML-Datei nach WEBFLEET importieren
  - ▮ Kontrolle über zurückgelegte Routen → KML-Dateien erzeugen und in Google Earth anzeigen

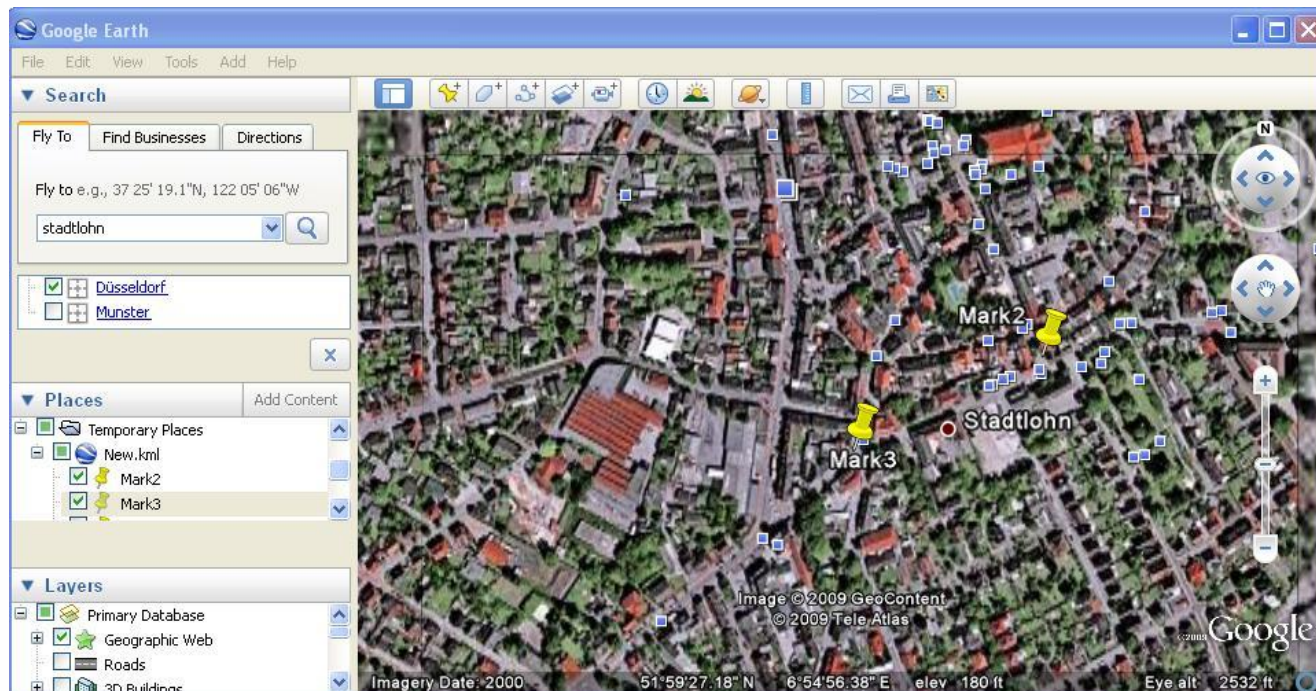

# OVSoftware als Integrationspartner: Beispiele: Individualsoftware

## ► Integration in Individualsoftware

Transport Administratie Planning (TAP)

Dossiers Ecartplanning Autostalling en Verkoop Rapportages Facturatie Zoeken Beheer Window

**Kaartplanning**

Transporten | Filters | Onbekende adressen | TomTom

Status:  
Services started.  
Requesting positions... done.

Posities verversen

Open Order Management

Voertuig bewerkingen

Selecteer voertuig:  
001

Voertuig trail

Beginndatum: Wednesday, December 17, 2008

Einddatum: Friday, December 19, 2008

Teken trail Opschonen

Tekstbericht

Gewenste tekst (max 500 karakters):  
Please hurry!

Verstuur bericht

Kaart

Europa overzicht Verwijder getekende lijnen Zoom in Zoom uit Kaart afdrukken Request  
Kaart word ververs in 277 seconden

Ladngen

Dossiers	Nr	Stad	Land	Kenteken	Merk/model	Type	Via	Afleverdatum	Gereed
									<input type="checkbox"/>

# OVSoftware als Integrationspartner: Beispiele: Individualsoftware

**Order overzicht:**

Street	Zip	City	Status
Waldstraat 9	7571DL	Oldenzaal	suspended
laustlaan 6	7577JG	Oldenzaal	started
rigolellaan 9	7577JH	Oldenzaal	sent

**Order toevoegen:**

Verplichte velden:

- Staat:
- Postcode:
- Plaats:
- Land:
- Order tekst:

Optionele velden:

- Contact naam:
- Contact tel:

Buttons: Order Up, Order down, Save and send, Cancel order, Save

## ► Vorteile

- ✓ keine Medienbrüche
- ✓ integrierte Datenbestände
- ✓ übersichtliche Darstellung in einer Anwendung
- ✓ keine Zeitverluste durch Wechsel der Applikation und manuelle Übertragung von Daten

# Kontakt

**OVSoftware GmbH**  
**Andreas Punsmann**  
Hafenweg 46-48  
48155 Münster

Tel.: 0251 - 609 7000  
Andreas.Punsmann@OVSoftware.de  
[www.OVSoftware.de](http://www.OVSoftware.de)